

“Азаматтарға арналған үкімет” мемлекеттік корпорациясы”
коммерциялық емес акционерлік қоғамының Түркістан
облысы бойынша филиалы – Жер кадастры және жылжымайтын мүлікті
техникалық тексеру департаментінің Ордабасы аудандық бөлімшесі

ТЕХНИКАЛЫҚ ТҮГЕНДЕУ ІС ҚАҒАЗЫ № 08-5941

Кадастрлық № 19: 293: 176: 3334
Кадастровый

Облысы Түркістан
Область

Қала, ауданы Ордабасы
Город, район

Мекен жайы Шұбарсу а/о, Шұбарсу ауылы,
Адрес

Строитель м., 22/2 зд.

«29» 11 2022 ж.



Тіркелетін жылжымайтын мүлік объектісіне
 (көппәтерлі тұрғын үйлер, офистар, өндірістік, сауда объектілері және т.б.)
ТЕХНИКАЛЫҚ ПАСПОРТ (Н-2) / ТЕХНИЧЕСКИЙ ПАСПОРТ (Ф-2)
 на регистрируемые объекты недвижимости
 (многоквартирные жилые дома, офисы, промышленные, торговые объекты и т.п.)

| | |
|---|-------------------------------------|
| 1. Облысы | Түркістан облысы |
| Область | Туркестанская область |
| 2. Ауданы | Ордабасы ауд., Шұбарсу а.о. |
| Район | р-н Ордабасинский, с.о. Шұбарсуский |
| 3. Қала (кенті, елді мекені) | Шұбарсу а. |
| Город (поселок, населенный пункт) | с. Шұбарсу |
| 4. Қаладағы аудан | |
| Район в городе | |
| 5. Мекен-жайы | Строитель а., 22/2 гим. |
| Адрес | м. Строитель, зд. 22/2 |
| 6. Кадастрлық нөмір | |
| Кадастровый номер | 19:293:176:3334:1/А |
| 7. Түгендеу нөмір | |
| Инвентарный номер | 08-5941 |
| 8. Мақсат арналуы(жослар бойынша литер) | бала бақша(А) |
| Целевое назначение (литер по плану) | детский сад(А) |
| 9. Қордың санаты | тұрғын емес |
| Категория фонда | нежилой |

(нежилой/жилой, если вторичный объект расположен в многоквартирном жилом доме, необходимо указать "ВО в составе МЖД")

ЖАЛПЫ МӘЛІМЕТТЕР / ОБЩИЕ СВЕДЕНИЯ

| | | | |
|-----------------------------------|-------|---------------------------------|----------------------|
| 1. Сериясы, жобаның түрі | A | 8. Тұрғын емес үй-жайдың ауданы | - |
| Серия, тип проекта | | Площадь нежилых пом-ий | |
| 2. Қабат саны | 2 | 9. Пәтер саны | 1 |
| Число этажей | | Число квартир | |
| 3. Құрылыс ауданы | 670,9 | 10. Үй-жайлар, бөлмелер саны | 66 |
| Площадь застройки | | Число помещений, комнат | |
| 4. Ғимараттың ауқымы | 4696 | 11. Қабырға материалы | Күйдірілген кірпішті |
| Объем здания | | Материал стен | жөненнй кирпич |
| 5. Жалпы алаңы | 1101 | 12. Салынған жылы | 2015 |
| Общая площадь | | Год постройки | |
| 6. Балконның, лоджияның және т.б. | - | 13. Табиғи тозу | |
| алаңы | | Физический износ | |
| Площадь балкона, лоджии ж.б. | | | |
| 7. Тұрғын ауданы | - | | |
| Жилая площадь | | | |

реестровый № заказ 002234738382

Паспорт
 29.11.2022
 Паспорт составлен

ж. жасалған
 г.

Бөлімше басшысы
 Руководитель отделения (қолы /подпись)

Мауленов Д.Б.



| Жер багыты өлшемінің құжаттар бойынша / По землевладельчим документам | Салынған аудан, м2 / Построенная площадь, м2 | Жер багыты / всего | негізгі құрылыс астында / под основными строениями | Басқа да сәуірлер мен құрылыс астында / под прочими постройками и сооружениями | асфальт жабулар / асфальтовые покрытия | басқа да алмаст. / прочие замощения | топырақ / грунт | Жабдықтың аудандары / Оборудование площадок | | | жасыл отырғындар / зеленые насаждения | | | | | | |
|---|--|--------------------|--|--|--|-------------------------------------|-----------------|---|-----------------|-----------------|---------------------------------------|----------------------------|--|-----------------|----------------|----|----|
| | | | | | | | | барлығы / всего | барлығы / всего | барлығы / всего | ағашты коғал алаң / газон с деревьями | жемісті бақ / плодовый сад | коғал алаң, гүл осегін клумба / газоны, цветочные клумбы | бақина / огород | басқа / прочие | | |
| 1 | 2600 кв.м. | 2 | 4 | 5 | 6 | 7 | 8 | 9 | 10 | 11 | 12 | 13 | 14 | 15 | 16 | 17 | 18 |
| 2 | 3600 кв.м. | | | | | | | | | | | | | | | | |
| 3 | 1390,0 | | | | | | | | | | | | | | | | |
| 4 | 1167,6 | | | | | | 2210 | 0 | | | | 0 | | | | | |
| 5 | 222,4 | | | | | | | | | | | | | | | | |

Негізгі және қызығатқы құрылыстардың, суық жағдай салынып жатқандардың, помылдардың, аула құрылыстарының, жолдардың тағайындалуы мен сипаттамасы / Назначение и характеристика основных и служебных строений, хозяйственных построек, подвалов, дворовых сооружений, замощений

| Жоспар бойынша дүңгер / Дүңгер по плану | Тағайындалу / Назначение | Ауданы, м2 / Площадь, м2 | Көлемі, м3 / Объем, м3 | Тоу / Износ, % | Конструктивтік элементтердің сипаттамасы / Описание конструктивных элементов | | | | | | | | | | | | |
|---|--|--------------------------|------------------------|----------------|--|--|----------------------|-------------------------|-------------------------|----------------|------------------|-------|-------|-------|-------|-------|-------|
| | | | | | іргетас / фундамент | кабырғалар және қабырғалар / стены и перегородки | құйдірілген кірпішті | жабықшылар / перекрытия | тобе жабықшысы / кровля | егендер / полы | оңықтар / проемы | | | | | | |
| I | 2 | 3 | 4 | 5 | 6 | 7 | 8 | 9 | 10 | 11 | | | | | | | |
| A | басқа басқа дүңгер / сад | 670,9 | 4696,0 | 0 | бетон | бетон | бетон | бетон | бетон | бетон | бетон | бетон | бетон | бетон | бетон | бетон | бетон |
| I | су айдатын құрылыс / водопроводная линия | 11,8 | 0,0 | 0 | бетон | металл | бетон | бетон | бетон | бетон | бетон | бетон | бетон | бетон | бетон | бетон | бетон |
| II | ағаш / сад | 34,8 | 0,0 | 0 | бетон | металл тіреу | бетон | бетон | бетон | бетон | бетон | бетон | бетон | бетон | бетон | бетон | бетон |
| III | дүңгер / дүңгер с көрсеткіш / Итого: | 64,1 | 0,0 | 0 | бетон | бетон | бетон | бетон | бетон | бетон | бетон | бетон | бетон | бетон | бетон | бетон | бетон |
| | | 781,6 | 4696,0 | | | | | | | | | | | | | | |

Оржағалиев Мәдениет / Владелец(ке) недвижимости / Т.А.Ә. Ковалев / Ф.И.О. Подпись / Айтбаев Н. / 28.11.2022 ж. жатқайына құрастырылған

Бөлімнің басшысы / Руководитель отдела / Т.А.Ә. Ковалев / Ф.И.О. Подпись / Мәулетов Д.Б.

Ресми № жақп 002234738382

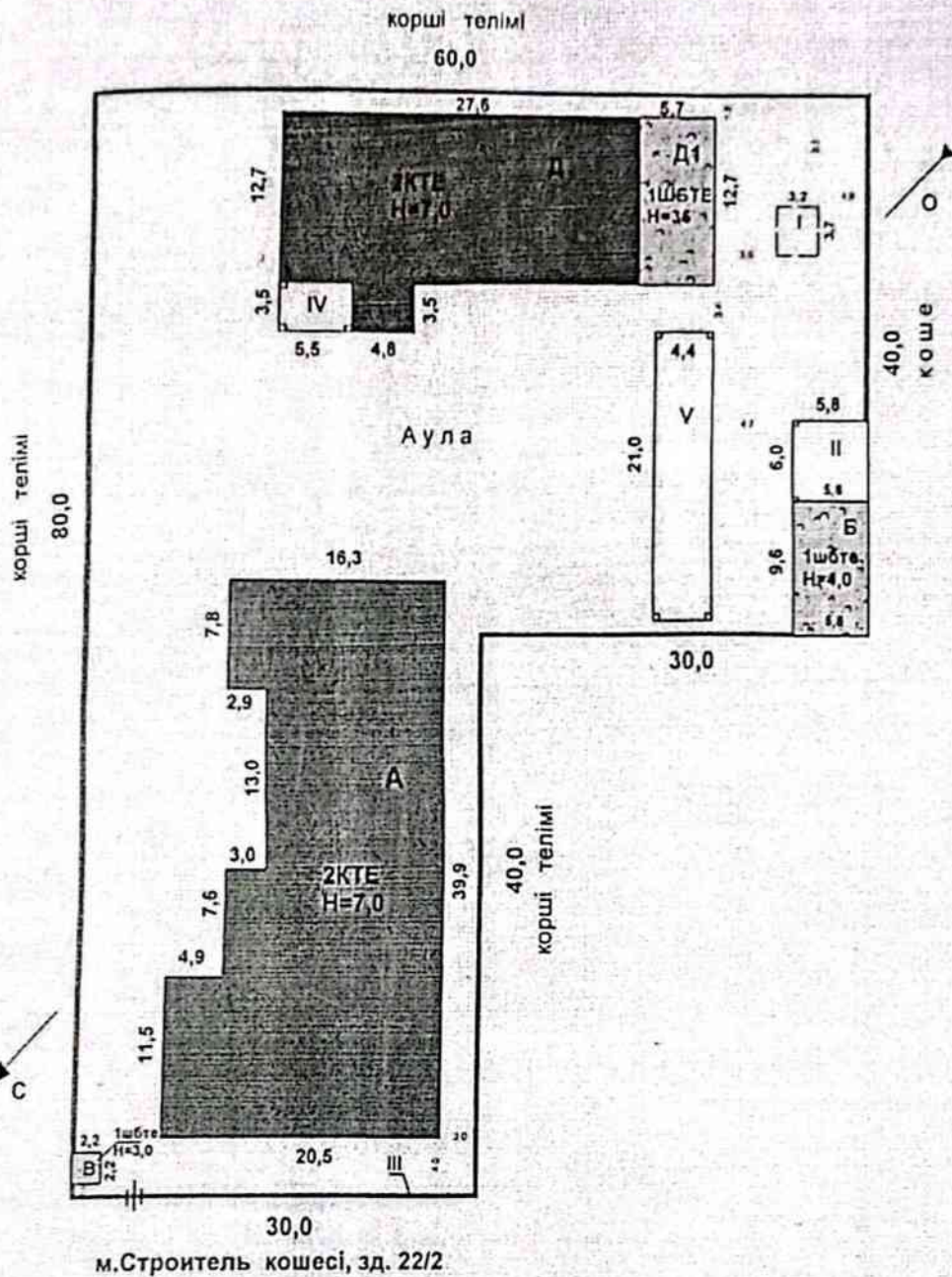

| | | | |
|---|-----------|---------------|--------------------|
| "Азаматтарға арналған үкімет" мемлекеттік корпорациясы" коммерциялық емес акционерлік қоғамының Түркістан облысы бойынша филиалының Ордабасы аудандық тіркеу және жер кадастры бөлімі | | | |
| МЕКЕН-ЖАЙ: Шубарсу а/о, Шубарсу е/м, м. Строитель, 22/2 зд. | | | |
| Жер теліні жоспары: | | Бала бақша | М 1:500 |
| Күні | Орындаушы | Т.А.А. | Қолы |
| 19.11 | маман | Айтбаев Б.Б. | <i>[Signature]</i> |
| 19.11 | Тексерді | Мауленов Д.Б. | <i>[Signature]</i> |

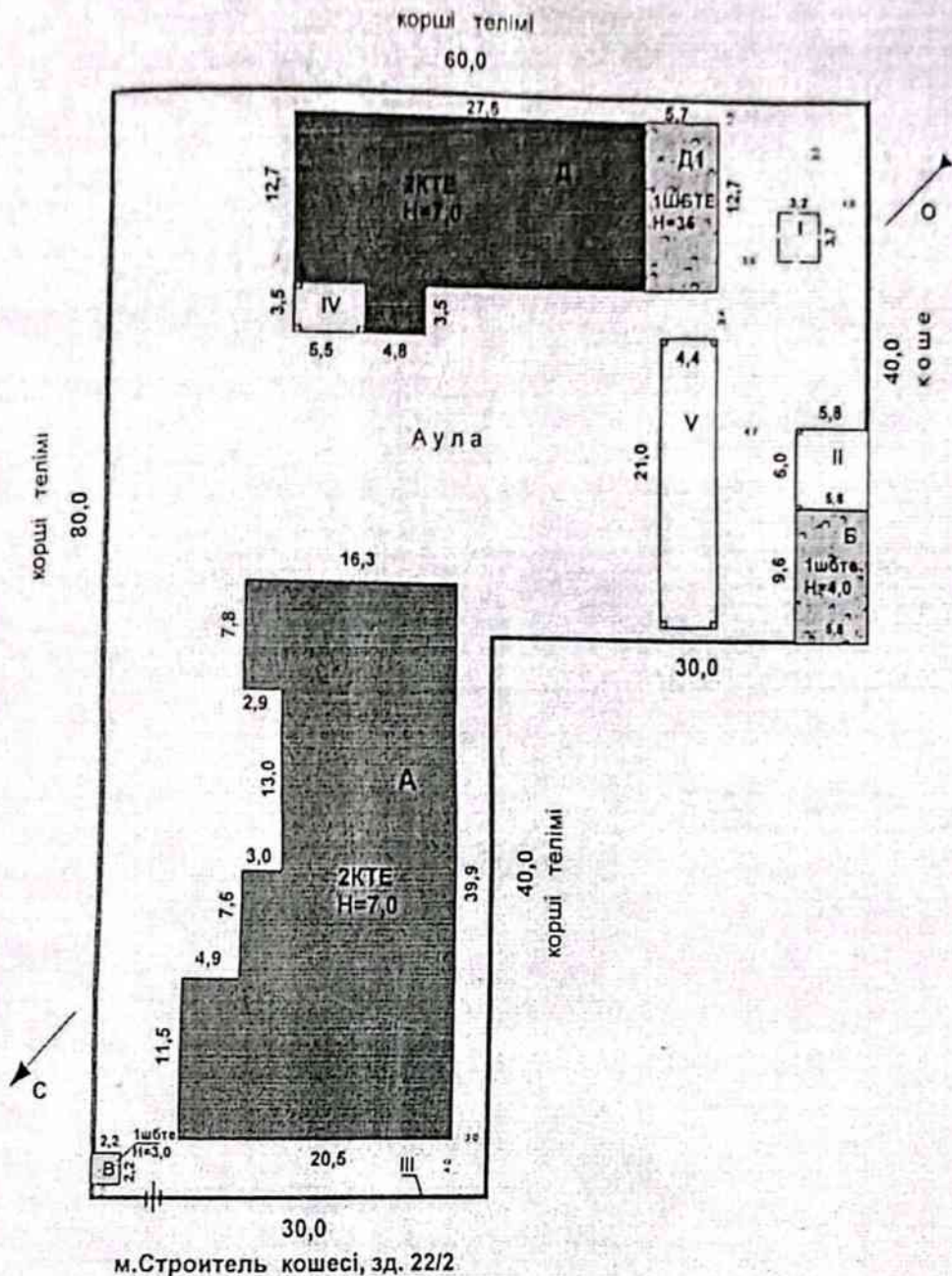

30,0
м.Строитель кошесі, зд. 22/2

| | | | |
|---|-----------|---------------|--------------------|
| "Азаматтарға арналған үкімет" мемлекеттік корпорациясы" коммерциялық емес акционерлік қоғамының Түраістан облысы бойынша филиалының Ордабасы аудандық тіркеу және жер кадастры бөлімі | | | |
| МЕКЕН-ЖАЙ: Шубарсу а/о, Шубарсу ө/м, м. Строитель, 22/2 зд. | | | |
| Жер телімі жоспары: | | Бала бакша | М 1:500 |
| Күні | Орындаушы | Т.А.А. | Қоры |
| 19.11 | маман | Айтбаев Б.Б. | <i>[Signature]</i> |
| 19.11 | Тексерді | Мауленов Д.Б. | <i>[Signature]</i> |

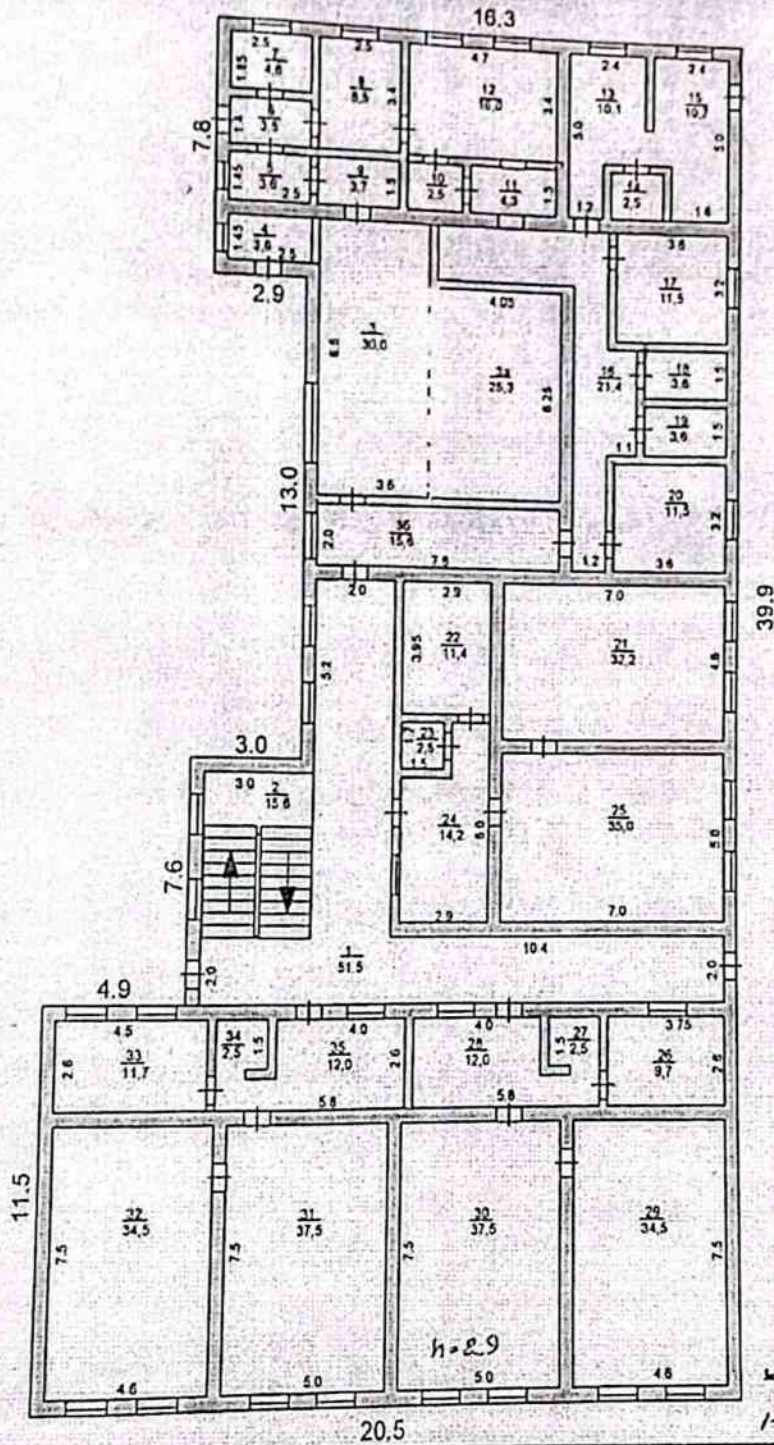

Лист А
Н=7.0
1-этаж

| | | | |
|--|-----------|--------------|--------------------|
| "Азанаттарга арналган укинет" менлекеттік корпорациясы "коммерциялык енес АК Туркістан облысы бойынша филиалы - Жер кадастры және Жылжымайтын мүлікті техникалык тексеру департаментінің Ордабасы аудандық бөлімшесі | | | |
| МЕКЕНЖАИ: Шубарсу с/о, Шубарсу е/м кош.м.Строитель, гим 22/2 | | | |
| Курылыска кабаттык жоспар Поэтажный план на строение Лит А 1-этаж. | | | М 1:200 |
| Күн | Орындаушы | Т. А.А. | Қолы |
| 2025.05 | маман | Садық Г.М | СБ |
| | Тексерді | Мауленов Д.Б | <i>[Signature]</i> |

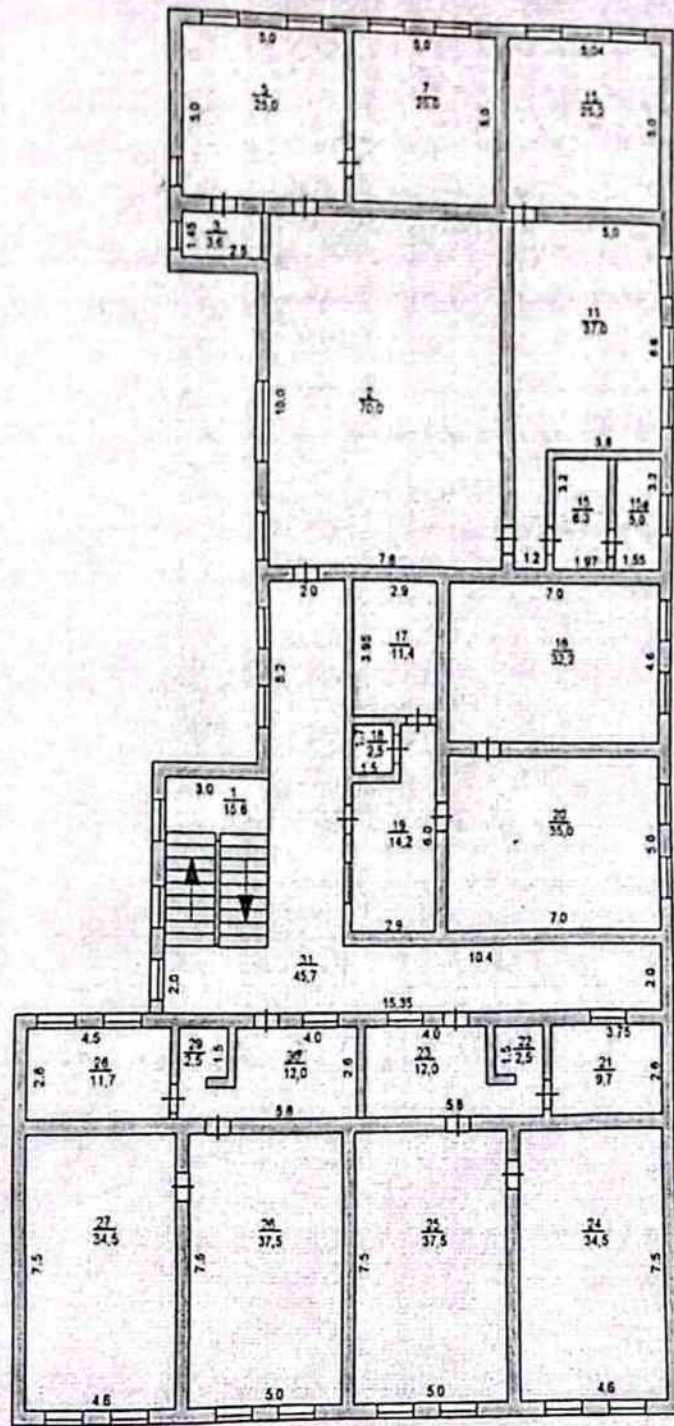

Лит А
 № 20
 2-этаж

| | | | |
|---|-----------|--------------|---------|
| "Азаматтарға арналған үкімет" мемлекеттік корпорациясы "қоғамдық шіркеу" АҚ Түркістан облысы бойынша филиалы - Жер кадастры және Жылжымайтын мүліктегі техникалық тексеру департаментінің Ордабасы аудандық бөлімшесі | | | |
| МЕКЕНЖАИ: Шубарсу с/о, Шубарсу е/м кош.м.Строитель, гим 22/2 | | | |
| Құрылысқа қабаттық жоспар поэтажный план на строение Лит А 2-этаж: | | | М 1:200 |
| Күні | Орындаушы | Т. А.А. | Қолы |
| 12.05.19 | маман | Садық Г.М | |
| | Тексерді | Мауленов Д.Б | |



Тіркелетін жылжымайтын мүлік объектісіне
 (көппәтерлі тұрғын үйлер, офистар, өндірістік, сауда объектілері және т.б.)
ТЕХНИКАЛЫҚ ПАСПОРТ (Н-2) / ТЕХНИЧЕСКИЙ ПАСПОРТ (Ф-2)
 на регистрируемые объекты недвижимости
 (многоквартирные жилые дома, офисы, промышленные, торговые объекты и т.п.)

| | |
|---|--|
| 1. Облысы Область | Түркістан облысы Туркестанская область |
| 2. Ауданы Район | Ордабасы ауд., Шұбарсу а.о. р-н Ордабасинский, с.о. Шұбарсуский |
| 3. Қала (кенті, елді мекені) Город (поселок, населенный пункт) | Шұбарсу а. с. Шұбарсу |
| 4. Қаладағы аудан Район в городе | |
| 5. Мекен-жайы Адрес | Строитель а., 22/2 г/м. м. Строитель, зд. 22/2 |
| 6. Кадастрлық нөмір Кадастровый номер | 19:293:176:3334:1/5 |
| 7. Түгендеу нөмір Инвентарный номер | 08-5941 |
| 8. Мақсат арналуы (жоспар бойынша литер) Целевое назначение (литер по плану) | қазандық(Б) котельная(Б) |
| 9. Қордың санаты Категория фонда | тұрғын емес нежилой |

(нежилой/жилой, если вторичный объект расположен в многоквартирном жилом доме, необходимо указать "ВО в составе МКД")

ЖАЛПЫ МӘЛІМЕТТЕР / ОБЩИЕ СВЕДЕНИЯ

| | | | |
|--|------|---|-------------------------------|
| 1. Сериясы, жобаның түрі Серия, тип проекта | Б | 8. Тұрғын емес үй-жайдың ауданы Площадь нежилых пом-ий | - |
| 2. Қабат саны Число этажей | 1 | 9. Пәтер саны Число квартир | 1 |
| 3. Құрылыс ауданы Площадь застройки | 52,2 | 10. Үй-жайлар, бөлмелер саны Число помещений, комнат | 2 |
| 4. Ғимараттың ауқымы Объем здания | 209 | 11. Қабырға материалы Материал стен | күйінді блоктар шлакоблоки |
| 5. Жалпы алаңы Общая площадь | 42,5 | 12. Салынған жылы Год постройки | 2015 |
| 6. Балконның, лоджияның және т.б. алаңы Площадь балкона, лоджии ж.б. | - | 13. Табиғи тозу Физический износ | |
| 7. Тұрғын ауданы Жилая площадь | - | | |

реестровый № заказ 002234738382

Паспорт
 Passport составлен 29.11.2022

ж. жасалған
 г.

Бөлімше басшысы
 Руководитель отделения (қолы / подпись)

Мауленов Д.Б.



| № | Аудан/ Район | Түрғын емес жайлардың түрғын ауданы / Жізія площадь и нежилом помещений | Саудалы / Торғара | Әкіретіні-әкіретінік ғимараттар және құрылыстар / Промышленно-производственных зданий и сооружений | Қоймалық / Складская | Тұрғын қызмет көрсету / Бытового обслуживания | Гараждар / Гаражи | Басқару, ғылыми, банктік, қоғамдық ұйымдар мен мекемелер және т.б. / Организаций и учреждений управления, научных, банковских, общественных и т. д. | Қоғамдық тамақ / Общественного питания | Білім мекемелері / Учреждений образования | Транспорттық ғимараттар және құрылыстар / Транспортных зданий и сооружений | Емдеуге арналған, денсаулық сақтау / Здравоохранения, лечебного назначения | Дене мәдениеті және спорт / Физкультуры и спорт | Мәдениет және өнер мекемелері / Учреждений культуры и спорта | Инженерлік желілер құрылысы / Сооружений инженерных сетей | Басқа / Прочие | Барлығы / Всего |
|----|--------------|---|-------------------|--|----------------------|---|-------------------|---|--|---|--|--|---|--|---|----------------|-----------------|
| 1 | | | | | | | | | | | | | | | | | |
| 2 | | | | | | | | | | | | | | | | | |
| 3 | | | | | | | | | | | | | | | | | |
| 4 | | | | | | | | | | | | | | | | | |
| 5 | | | | | | | | | | | | | | | | | |
| 6 | | | | | | | | | | | | | | | | | |
| 7 | | | | | | | | | | | | | | | | | |
| 8 | | | | | | | | | | | | | | | | | |
| 9 | | | | | | | | | | | | | | | | | |
| 10 | | | | | | | | | | 42,5 | | | | | | | |
| 11 | | | | | | | | | | | | | | | | | |
| 12 | | | | | | | | | | | | | | | | | |
| 13 | | | | | | | | | | | | | | | | | |
| 14 | | | | | | | | | | | | | | | | | |
| 15 | | | | | | | | | | | | | | | | | |
| 16 | | | | | | | | | | | | | | | | | |
| 17 | | | | | | | | | | | | | | | | 42,5 | |

ТҮРҒЫН ЕМЕС ЖАЙЛАР / НЕЖИЛЫЕ ПОМЕЩЕНИЯ

| № | Түрғын пәтерлер саны / Количество квартир | Жеке пәтерлерде / В отдельных квартирах | Қорғалар тінгі жайларда / В помещениях | Жатақана-ларда / В общежитиях | Қонақ үйлерде / В гостиницах | Аудандардың жалпы санымен / Из общего числа площади | | | | | Болме саны бойынша пәтерлердің бөлінуі / Распределение квартир по числу комнат | | | | | | |
|----|---|---|--|-------------------------------|------------------------------|---|----------------------------|--|------------------------|-----------------------|--|-----------------------|-----------------------|-----------------------|--|--|--|
| | | | | | | Мансардаларда / в мансардах | Жергіліктерде / в подвалах | Цоколы қабақтарда / в цокольных этажах | Барактарда / в бараках | 1 болме / 1-комнатные | 2 болме / 2-комнатные | 3 болме / 3-комнатные | 4 болме / 4-комнатные | 5 болме / 5-комнатные | | | |
| 01 | Түрғын пәтерлер саны / Количество квартир | | | | | | | | | | | | | | | | |
| 02 | Түрғын бөлшектері саны / Количество жилых помещений | | | | | | | | | | | | | | | | |
| 03 | Жапырақ ауданы, м² / Общая площадь, м² | | | | | | | | | | | | | | | | |
| 04 | Түрғын ауданы, м² / Жатақана площадь, м² | | | | | | | | | | | | | | | | |

АУДАНДАРДЫҢ ОРНАЛУСЫ / РАСПРЕДЕЛЕНИЕ ПЛОЩАДИ

НЕПЭГІ ҚҰРЫЛЫСТЫҢ КОНСТРУКТИВТІК ЭЛЕМЕНТТЕРІНІҢ ТЕХНИКАЛЫҚ СИПАТТАМАСЫ
ТЕХНИЧЕСКОЕ ОПИСАНИЕ КОНСТРУКТИВНЫХ ЭЛЕМЕНТОВ ОСНОВНОГО СТРОЕНИЯ

| Конструктивтік элементтердің атауы Наименование конструктивных элементов | | Конструктивтік элементтердің сипаттамасы (материал, өлшеуі және т.б.) Описание конструктивных элементов (материал, отделка и т.д.) | Техникалық жағдайы (отыруы, шруі, жарылуы және т.б.) Техническое состояние (осада, трещины, трещины и т.д.) | Тауы № Износ № | Ағымдағы өзгерістер / Текущие изменения | |
|---|---|---|--|-------------------|---|--|
| 2 | | 3 | 4 | 5 | 6 | |
| Б - котельная | | | | | | |
| Бетон фундамент | | бетон | Жақсы Хорошее | | | |
| а) | 1-ші және сыртқы тұрақты қабырғалары наружные и внутренние капитальные стены | күйінді блоктар шлакоблоки | Жақсы Хорошее | | | |
| | аса қабырға перегородки | күйінді блоктар шлакоблоки | Жақсы Хорошее | | | |
| Аражабын Перекрытие | шатырлық чердачное | бөрене бойынша тақтайлар доски по балкам | Жақсы Хорошее | | | |
| | қабатаралық междустаяное | бөрене бойынша тақтайлар доски по балкам | Жақсы Хорошее | | | |
| шатыр Крыша | | профилді тақта профлист | Жақсы Хорошее | | | |
| Еден Полы | 1-ші қабаттың 1-го этажа келесі қабаттардың последующих этажей | бетон бетон | Жақсы Хорошее | | | |
| Ойықтар Проемы | терезелер окна | металл, пластик металл, пластик | Жақсы Хорошее | | | |
| | есіктер двери | металл, пластик металл, пластик | Жақсы Хорошее | | | |
| Ерлеу жұмыстары Отделочные работы | ішкі внутренние | сырланған оштукатурено | Жақсы Хорошее | | | |
| | сыртқы наружные | сырланған оштукатурено | Жақсы Хорошее | | | |
| Ыстық су мен қамтамасыздырылған Горячее водоснабжение | | | | | | |
| Су құбыры / Водопровод | | | | | | |
| Канализация / Канализация | | | | | | |
| Электрмен жарықтандыру Электроосвещение | | иә / да | Жақсы Хорошее | | | |
| Жылу Отопление | пешті / печное | | | | | |
| | газ пешті / печное газовое | | | | | |
| | ЖЭО-нан / от ТЭЦ | | | | | |
| | АГВ-дан / от АГВ | | | | | |
| | жеке жылу қондырылған от индивидуальной отопительной установки | газбен на газе | | | | |
| | | қатты отынмен на твердом топливе | иә / да | Жақсы Хорошее | | |
| | аудандық қазандығынан от районной котельной | газбен на газе | | | | |
| | | қатты отынмен на твердом топливе | | | | |
| | D Басқа жұмыстар / Разные работы | | | | | |

Техникалық паспортқа қоса берілетін құжаттардың тізбесі
 перечень документов, прилагаемых к техническому паспорту:

- Қабаттық жоспарлар
Позэтажные планы 1
- Қабаттық жоспарларға экспликация
Экспликация к поэтажным планам 1
- Ерекше белгілері
Особые отметки №1 айырмашылықтарын анықтау туралы 29.11.2022 ж. қорытынды берілген. / Выдано заключение об установлении расхождений №1 от 29.11.2022 г., 2015 года постройки

| № | Аты | Ені, м | Ұзындығы, м | Қалыңдығы, см | Құрамы | Жабдықтың ауданы / Периметрімен бірге | | Жергілікті аумақ / Периметрімен бірге | | | | | | | | |
|----|---|--------|-------------|---------------|--|---------------------------------------|----------------------|---------------------------------------|----------------------------|-----------------|---------------------------------------|----------------------------|---|-----------------|----------------|---|
| | | | | | | Барлығы / всего | Спортық / спортивные | Балалардың / детские | Шаруашылық / хозяйственные | Барлығы / всего | Ағашты қоғал алаң / газон с деревьями | Жемісті бақ / плодovый сад | Қоғал алаң, гул бесітін клубы / газоны, цветочные клубы | Бақина / огород | Басқа / прочие | |
| 1 | Жер бағытталған құжаттар бойынша / По землепользованию документам | 2600 | 3600 | 1390,0 | негізгі құрылыс астында / под основным строением | Барлығы / всего | 0 | 0 | 0 | 0 | 0 | 0 | 0 | 0 | 0 | 0 |
| 2 | Шығысқа бағытталған құжаттар бойынша / По функционированию документам | 2600 | 3600 | 1390,0 | асфальт жабулар / асфальтовые покрытия | Барлығы / всего | 0 | 0 | 0 | 0 | 0 | 0 | 0 | 0 | 0 | 0 |
| 3 | барлығы / всего | | | 1390,0 | негізгі құрылыс астында / под основным строением | Барлығы / всего | 0 | 0 | 0 | 0 | 0 | 0 | 0 | 0 | 0 | 0 |
| 4 | негізгі құрылыс астында / под основным строением | | | 1167,6 | асфальт жабулар / асфальтовые покрытия | Барлығы / всего | 0 | 0 | 0 | 0 | 0 | 0 | 0 | 0 | 0 | 0 |
| 5 | Басқа да салулар мен құрылыс астында / под прочими постройками и сооружениями | | | 222,4 | асфальт жабулар / асфальтовые покрытия | Барлығы / всего | 0 | 0 | 0 | 0 | 0 | 0 | 0 | 0 | 0 | 0 |
| 6 | асфальт жабулар / асфальтовые покрытия | | | | асфальт жабулар / асфальтовые покрытия | Барлығы / всего | 0 | 0 | 0 | 0 | 0 | 0 | 0 | 0 | 0 | 0 |
| 7 | басқа да аймақ / прочие застройки | | | | асфальт жабулар / асфальтовые покрытия | Барлығы / всего | 0 | 0 | 0 | 0 | 0 | 0 | 0 | 0 | 0 | 0 |
| 8 | топырақ / грунт | | | 2210 | асфальт жабулар / асфальтовые покрытия | Барлығы / всего | 0 | 0 | 0 | 0 | 0 | 0 | 0 | 0 | 0 | 0 |
| 9 | барлығы / всего | | | 0 | асфальт жабулар / асфальтовые покрытия | Барлығы / всего | 0 | 0 | 0 | 0 | 0 | 0 | 0 | 0 | 0 | 0 |
| 10 | Спортық / спортивные | | | | асфальт жабулар / асфальтовые покрытия | Барлығы / всего | 0 | 0 | 0 | 0 | 0 | 0 | 0 | 0 | 0 | 0 |
| 11 | балалардың / детские | | | | асфальт жабулар / асфальтовые покрытия | Барлығы / всего | 0 | 0 | 0 | 0 | 0 | 0 | 0 | 0 | 0 | 0 |
| 12 | шаруашылық / хозяйственные | | | | асфальт жабулар / асфальтовые покрытия | Барлығы / всего | 0 | 0 | 0 | 0 | 0 | 0 | 0 | 0 | 0 | 0 |
| 13 | барлығы / всего | | | 0 | асфальт жабулар / асфальтовые покрытия | Барлығы / всего | 0 | 0 | 0 | 0 | 0 | 0 | 0 | 0 | 0 | 0 |
| 14 | ағашты қоғал алаң / газон с деревьями | | | | асфальт жабулар / асфальтовые покрытия | Барлығы / всего | 0 | 0 | 0 | 0 | 0 | 0 | 0 | 0 | 0 | 0 |
| 15 | жемісті бақ / плодovый сад | | | | асфальт жабулар / асфальтовые покрытия | Барлығы / всего | 0 | 0 | 0 | 0 | 0 | 0 | 0 | 0 | 0 | 0 |
| 16 | қоғал алаң, гул бесітін клубы / газоны, цветочные клубы | | | | асфальт жабулар / асфальтовые покрытия | Барлығы / всего | 0 | 0 | 0 | 0 | 0 | 0 | 0 | 0 | 0 | 0 |
| 17 | бақина / огород | | | | асфальт жабулар / асфальтовые покрытия | Барлығы / всего | 0 | 0 | 0 | 0 | 0 | 0 | 0 | 0 | 0 | 0 |
| 18 | басқа / прочие | | | | асфальт жабулар / асфальтовые покрытия | Барлығы / всего | 0 | 0 | 0 | 0 | 0 | 0 | 0 | 0 | 0 | 0 |

Негізгі және қосымша құрылыстардың, суық жағдай салынықтарының, подвалдардың, аула құрылыстарының, жолдардың тартылуы мен сипаттамасы / Назначение и характеристики основных и служебных строений, холодных пристроек, подвалов, дорожных сооружений, замощений

| Жоспар бойынша дөңгелек / Диаметр по плану | Тартауы / Назначение | Ауданы, м ² / Площадь, м ² | Қалыңдығы, м / Толщина, м | Тоқу / Износ, % | Құрылыстың элементтерінің сипаттамасы / Описание конструктивных элементов | |
|--|----------------------|--|---------------------------|-----------------|---|--|
| | | | | | іргетас / фундамент | кабірталар және қабырғалар / стены и перегородки |
| 1 | 2 | 3 | 4 | 5 | 6 | 7 |
| 5 | көзделік / котлован | 52,2 | 209,0 | 0 | Бетон / бетон | күйінді блоктар / шлакоблоки |
| | Итого: | 52,2 | 209,0 | | | |

Орындаған инженер / Выполнитель (специальность) Т.А.С. / (Т.А.С. / ФИО, подпись) Авдасем И.
 Басқарушы / Руководитель Т.А.С. / (Т.А.С. / ФИО, подпись) Мәуленов Т.Б.
 28.11.2022 ж. жағдайына құрастырылған / Составлено № документа 07/2022/48/09

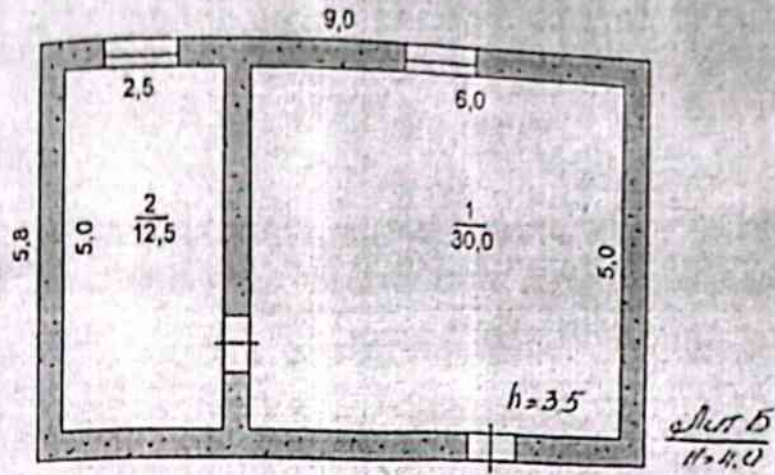

* Азаматтарға арналған үкімет мемлекеттік корпорациясы * коммерциялық емес АҚ
Түркістан облысы бойынша филиалы - Жер кадастры және Жылжымайтын мүліктегі
техникалық тексеру департаментінің Ордабасы аудандық бөлімшесі

МЕКЕНЖАЙ: Шубарсу с/о, Шубарсу е/м
кош.м.Строитель, пим 22/2

Құрылысқа қабаттық жоспар
Поэтажный план на строение Лит Б.

М 1:100

| | | | |
|---------|-----------|--------------|------|
| Күні | Орындаушы | Т. А.А. | Қолы |
| 2025.10 | маман | Садық Г.М | |
| | Тексерді | Мауленов Д.Б | |

ЖАЛДЫҢЫН АЙТТЫҢ АУЛЫҢ ОРЫНДЫҒА ЖАСАҒАРЫНА ЭКСПЛИКАЦИЯ (с. 1-2)
 ЖАСАҒАРЫНЫҢ ҚИТАУЫ ОРЫНДА ИЖІРІМДІК ОҚИМДЫҚ ИМУЩЕСТВЫ (с. 1-2)

| | | |
|----|-----------------------------|------|
| 1 | Жалпы мөлшері / Дәлелдемесі | |
| 2 | Жалпы мөлшері / Дәлелдемесі | |
| 3 | Жалпы мөлшері / Дәлелдемесі | |
| 4 | Жалпы мөлшері / Дәлелдемесі | |
| 5 | Жалпы мөлшері / Дәлелдемесі | |
| 6 | Жалпы мөлшері / Дәлелдемесі | |
| 7 | Жалпы мөлшері / Дәлелдемесі | 42,5 |
| 8 | Жалпы мөлшері / Дәлелдемесі | |
| 9 | Жалпы мөлшері / Дәлелдемесі | |
| 10 | Жалпы мөлшері / Дәлелдемесі | |
| 11 | Жалпы мөлшері / Дәлелдемесі | |
| 12 | Жалпы мөлшері / Дәлелдемесі | |
| 13 | Жалпы мөлшері / Дәлелдемесі | |
| 14 | Жалпы мөлшері / Дәлелдемесі | |
| 15 | Жалпы мөлшері / Дәлелдемесі | |
| 16 | Жалпы мөлшері / Дәлелдемесі | |
| 17 | Жалпы мөлшері / Дәлелдемесі | 30,0 |
| 18 | Жалпы мөлшері / Дәлелдемесі | 12,5 |
| 19 | Жалпы мөлшері / Дәлелдемесі | 42,5 |
| 20 | Жалпы мөлшері / Дәлелдемесі | |
| 21 | Жалпы мөлшері / Дәлелдемесі | |
| 22 | Жалпы мөлшері / Дәлелдемесі | |
| 23 | Жалпы мөлшері / Дәлелдемесі | |
| 24 | Жалпы мөлшері / Дәлелдемесі | |
| 25 | Жалпы мөлшері / Дәлелдемесі | |
| 26 | Жалпы мөлшері / Дәлелдемесі | |
| 27 | Жалпы мөлшері / Дәлелдемесі | |

Организация (қол қоюшылар)
 02.04.2019

[Signature]

Анбаев Б.

Балшық Балшық
 Рубольницкий, отделение

[Signature]

Муратов Д.Б.



Тіркелетін жылжымайтын мүлік объектісіне
 (көппәтерлі тұрғын үйлер, офистер, өндірістік, сауда объектілері және т.б.)
ТЕХНИКАЛЫҚ ПАСПОРТ (Н-2) / ТЕХНИЧЕСКИЙ ПАСПОРТ (Ф-2)
 на регистрируемые объекты недвижимости
 (многоквартирные жилые дома, офисы, промышленные, торговые объекты и т.п.)

| | |
|---|--|
| 1. Облысы Область | Түркістан облысы |
| 2. Ауданы Район | Туркестанская область |
| 3. Қала (кенті, елді мекені) Город (поселок, населенный пункт) | Ордабасы ауд., Шұбарсу а.о. р-н Ордабасинский, с.о. Шұбарсуский |
| 4. Қаладағы аудан Район в городе | Шұбарсу а. с. Шұбарсу |
| 5. Мекен-жайы Адрес | Строитель а., 22/2 гим. м. Строитель, зд. 22/2 |
| 6. Кадастрлық нөмір Кадастровый номер | 19:293:176:3334:1/B |
| 7. Түгендеу нөмір Инвентарный номер | 08-5941 |
| 8. Мақсат арналуы (жоспар бойынша литер) Целевое назначение (литер по плану) | өрі-бері өтетін бөлме (В) проходная (В) |
| 9. Қордың санаты Категория фонда | тұрғын емес нежилой |

(нежилой/жилой, если вторичный объект расположен в многоквартирном жилом доме, необходимо указать "ВО" в составе МЖД)

ЖАЛПЫ МӘЛІМЕТТЕР / ОБЩИЕ СВЕДЕНИЯ

| | | | |
|--|-----|---|-------------------------------|
| 1. Сериясы, жобаның түрі Серия, тип проекта | В | 8. Тұрғын емес үй-жайдың ауданы Площадь нежилых пом-ий | - |
| Қабат саны Число этажей | 1 | 9. Пәтер саны Число квартир | 1 |
| 3. Құрылыс ауданы Площадь застройки | 4,8 | 10. Үй-жайлар, бөлмелер саны Число помещений, комнат | 1 |
| 4. Ғимараттың ауқымы Объем здания | 14 | 11. Қабырға материалы Материал стен | күйінді блоктар шлакоблоки |
| 5. Жалпы алаңы Общая площадь | 2,6 | 12. Салынған жылы Год постройки | 2015 |
| Балконның, лоджияның және т.б. алаңы | - | 13. Табиғи тозу Физический износ | |
| Площадь балкона, лоджии ж.б. | | | |
| Тұрғын ауданы | | | |
| Жиалай площадь | | | |

реестровый № заказ 002234738382

Паспорт
 29.11.2022
 ж. жасалған
 г.
 Паспорт составлен
 Бөлімше басшысы
 Руководитель отделения (қолы / подпись)
 Мауленов Д.Б.



НЕГІЗГІ ҚҰРЫЛЫСТЫҢ КОНСТРУКТИВТІК ЭЛЕМЕНТТЕРІНІҢ ТЕХНИКАЛЫҚ СИПАТТАМАСЫ
ТЕХНИЧЕСКОЕ ОПИСАНИЕ КОНСТРУКТИВНЫХ ЭЛЕМЕНТОВ ОСНОВНОГО СТРОЕНИЯ

| Конструктивтік элементтердің атауы Наименование конструктивных элементов | | Конструктивтік элементтердің сипаттамасы (материал, өрлеуі және т.б.) Описание конструктивных элементов (материал, отделка и т.д.) | Техникалық жағдайы (отыруы, шіруі, жарылуы және т.б.) Техническое состояние (осадка, гниль, трещины и т.д.) | Тоту % Износ % | Ағылданғы өзгерістер / Техническое изменение | |
|---|--|---|--|-------------------|---|--|
| 2 | | 3 | 4 | 5 | 6 | |
| В - пайдалану | | | | | | |
| Құрылыс Фундамент | | бетон бетон | Жақсы Хорошее | | | |
| a) | ашы және сыртқы тұрақты қабырғалары наружные и внутренние капитальные стены | күйінді блоктар шлакоблоки | Жақсы Хорошее | | | |
| b) | ара қабырға перегородки | | | | | |
| Арақабан Перекрытия | шатырлық чердачное | бөрене бойынша тақтайлар доски по балкам | Жақсы Хорошее | | | |
| | қабатаралық междустажное | бөрене бойынша тақтайлар доски по балкам | Жақсы Хорошее | | | |
| шағыр крыша | | профилді тақта профлист | Жақсы Хорошее | | | |
| Еден Полы | 1-ші қабаттың 1-го этажа | бетон бетон | Жақсы Хорошее | | | |
| | келесі қабаттардың последующих этажей | | | | | |
| Ойықтар Проемы | терезелер окна | металлопластик металлопластик | Жақсы Хорошее | | | |
| | есіктер двери | металлопластик металлопластик | Жақсы Хорошее | | | |
| Әрлеу жұмыстары Отделочные работы | ішкі внутренние | сырланған штукатурено | Жақсы Хорошее | | | |
| | сыртқы наружные | сырланған штукатурено | Жақсы Хорошее | | | |
| Ыстық су мен қамтамасыздандырылған Горячее водоснабжение | | | | | | |
| Су қабдыры / Водопровод | | | | | | |
| Канализация / Канализация | | | | | | |
| Электрмен жарықтаңдыру Электроосвещение | | | | | | |
| Жылу Отопление | пешті / печное | | | | | |
| | газ пешті / печное газовое | | | | | |
| | ЖЭО-нан / от ТЭЦ | | | | | |
| | АГВ дан / от АГВ | | | | | |
| | жеке жылу қондырылған от индивидуальной отопительной установки | газбен на газе | | | | |
| | | қатты отынмен на твердом топливе | | | | |
| жұдандық қазандығынан от районной котельной | газбен на газе | | | | | |
| | қатты отынмен на твердом топливе | | | | | |
| Басқа жұмыстар / Разные работы | | | | | | |

Техникалық паспортқа қоса берілетін құжаттардың тізбесі
 Речень документов, прилагаемых к техническому паспорту:

- Қабаттық жоспарлар
Планы этажей
- Қабаттық жоспарларға экспликация
Экспликация к поэтажным планам
- Ерекше белгілері
Особые отметки

№1 айырмашылықтарын анықтау туралы 29.11.2022 ж. қорытынды берілген. / Выдано заключение об установлении расхождений №1 от 29.11.2022 г., 2015 года постройки

| Жер бағытын өзгертуге құжаттар бойынша / По зем.сотводным документам | | Шыңдығышқа пайдаланылған бойынша / По фактически использованной | | Барлығы / всего | | Негізгі құрылыс астында / под основными строениями | | Басқа да салулар мен құрылыс астында / под прочими постройками и сооружениями | | асфальт жабулар / асфальтовые покрытия | | басқа да алмастыр / прочие замощения | | топырақ / грунт | | барлығы / всего | | Спорттық / спортивные | | балалардың / детские | | шаруашылық / хозяйственные | | барлығы / всего | | ағашты коғал алаң / газон с деревьями | | жемісті бак / плодовой сад | | коғал алаң, гүл өсетін клубы / газоны, цветочные клубы | | бақша / огород | | басқа / прочие | |
|--|------------|---|------------|-----------------|--------|--|--------|---|-------|--|--|--------------------------------------|--|-----------------|------|-----------------|---|-----------------------|--|----------------------|--|----------------------------|--|-----------------|---|---------------------------------------|--|----------------------------|--|--|--|----------------|--|----------------|--|
| 1 | 3600 кв.м. | 2 | 3600 кв.м. | 3 | 1390.0 | 4 | 1167.6 | 5 | 222.4 | 6 | | 7 | | 8 | 2210 | 9 | 0 | 10 | | 11 | | 12 | | 13 | 0 | 14 | | 15 | | 16 | | 17 | | 18 | |

Негізгі және қалыптасқан құрылыстардың, суық жалғай салынғандардың, пәтерлердің, аула құрылыстарының, жолдардың талғайындауы мен сипаттамасы / Назначение и характеристика основных и служебных строений, холодных пристроек, подвалов, дворовых сооружений, замощений

| Жоспар бойынша дөңгелек / Диаметр по плану | Талғайындау / Назначение | Ауданы, м2 / Площадь, м2 | Қалыңдығы, м3 / Толщина, м3 | Тоғы / Износ, % | іргетас / фундамент | кабырғалар және қақпақтар / стены и перегородки | жабықтандыру / перекрытия | тобе / кровля | едендер / полы | ойықтар / проемы |
|--|---------------------------------|--------------------------|-----------------------------|-----------------|---------------------|---|----------------------------|---------------------------|----------------|---------------------------------|
| 1 | | 3 | 4 | 5 | 6 | 7 | 8 | 9 | 10 | 11 |
| В | әрі-бөрі өстігі бөлме / прохода | 4,8 | 14,0 | 0 | бетон / бетон | күйінді блоктар / шлакоблоки | борене бойынша / тақтайлар | профилді тақта / профлист | бетон / бетон | металлопластик / металлопластик |
| Итого: | | 4,8 | 14,0 | | | | | | | |

Орындаған маман(дар) / Выполнил(и) специалист(ы)
 (Т.А.Ә. есім / ФИО, позиция)  Айтбаев Іс

Бағалаған басшысы / Руководитель отделения
 (Т.А.Ә. есім / ФИО, позиция)  Мұратбеков Д.Б.

28.11.2022 ж. жалғайына құрастырылған / Составлен № закат 06/22/4738382

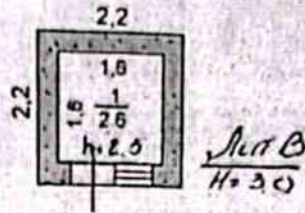

| | | | |
|--|-----------|--------------|---------|
| * Азаматтарга арналган укімет*менлекеттік корпорациясы*комерциялық емес АҚ Түркістан облысы бойынша филиалы - Жер кадастры және Жылжымайтын мүлікті техникалық тексеру департаментінің Ордабасы аудандық бөлімшесі | | | |
| МЕКЕНЖАИ: Шубарсу с/о, Шубарсу е/м кош.м.Строитель, тим 22/2 | | | |
| Құрылысқа қабаттық жоспар поэтажный план на строение Лит В | | | М 1:100 |
| Күні | Орындаушы | Т. А. А. | |
| 2025.10 | маман | Садық Г.М | |
| | Тексерді | Мауленов Д.Б | |



Тіркелетін жылжымайтын мүлік объектісіне
 (көппәтерлі тұрғын үйлер, офистар, өндірістік, сауда объектілері) және т.б.)
ТЕХНИКАЛЫҚ ПАСПОРТ (Н-2) / ТЕХНИЧЕСКИЙ ПАСПОРТ (Ф-2)
 на регистрируемые объекты недвижимости
 (многоквартирные жилые дома, офисы, промышленные, торговые объекты и т.п.)

| | |
|---|--|
| 1. Облысы Область | Түркістан облысы Туркестанская область |
| 2. Ауданы Район | Ордабасы ауд., Шұбарсу а.о. р-н Ордабасинский, с.о. Шұбарсуский |
| 3. Қала (кенті, елді мекені) Город (поселок, населенный пункт) | Шұбарсу а. с. Шұбарсу |
| 4. Қаладағы аудан Район в городе | |
| 5. Мекен-жайы Адрес | Строитель а., 22/2 г/м. м. Строитель, зд. 22/2 |
| 6. Кадастрлық нөмір Кадастровый номер | 19:293:176:3334:1/Д |
| 7. Түгіндеу нөмір Инвентарный номер | 08-5941 |
| 8. Мақсат арналуы (жоспар бойынша литер) Целевое назначение (литер по плану) | бала бақша (Д) детский сад (Д) |
| 9. Қордың санаты Категория фонда | тұрғын емес нежилой |

(нежилой/жилой, если вторичный объект расположен в многоквартирном жилом доме, необходимо указать "ВО в составе МКД")

ЖАЛПЫ МӘЛІМЕТТЕР / ОБЩИЕ СВЕДЕНИЯ

| | | | |
|---|-------|---|--|
| Сериясы, жобаның түрі Серия, тип проекта | Д | 8. Тұрғын емес үй-жайдың ауданы Площадь нежилых пом-ий | - |
| Қабат саны Число этажей | 2 | 9. Пәтер саны Число квартир | 1 |
| Құрылыс ауданы Площадь застройки | 367,3 | 10. Үй-жайлар, бөлмелер саны Число помещений, комнат | 21 |
| Ғимараттың ауқымы Объем здания | 2571 | 11. Қабырға материалы Материал стен | Күйдірілген кірпішті жөненнй кирпич |
| Жалпы алаңы Общая площадь | 602 | 12. Салынған жылы Год постройки | 2022 |
| Балконның, лоджияның және т.б. алаңы | - | 13. Табиғи тозу Физический износ | |
| Площадь балкона, лоджии ж.б. | | | |
| Тұрғын ауданы | | | |
| Жилая площадь | | | |

реестровый № заказ 002234738382

Паспорт
 Паспорт составлен 29.11.2022 ж. жасалған г.
 Бөлімше басшысы
 Руководитель отделения (қолы/подпись) Мауленов Д.Б.



АУДАНДАРДЫҢ ОРНАЛАСУЫ / РАСПРЕДЕЛЕНИЕ ПЛОЩАДИ

| № | Түрғын үйлер саны / Количество квартир | Жеке пәтерлерде / В отдельных квартирах | Коридор типті жайларда / В помещениях | Жатакана-ларда / В общежитиях | Қонақ үйлерде / В гостиницах | Аудандардың жалпы санынан / Из общего числа площади | | Барлығы / Всего |
|----|---|--|---|----------------------------------|---------------------------------|---|-------------------------------|--------------------|
| | | | | | | Мансардаларда / в мансардах | Жергіліктерде / в подвалах | |
| 01 | Түрғын үйлер саны / Количество квартир | | | | | | | |
| 02 | Жаппай аудан, №2 / Общественное жилище | | | | | | | |
| 03 | Түрғын үйлер, №2 / Жайлақ | | | | | | | |
| 04 | Түрғын үйлер, №2 / Жайлақ | | | | | | | |

ТҮРҒЫН ЕМЕС ЖАЙЛАР / НЕЖІЛДІҢ ПОМЕЩЕНИИ

| Аудан / Район | 1 | 2 | 3 | 4 | 5 | 6 | 7 | 8 | 9 | 10 | 11 | 12 | 13 | 14 | 15 | 16 | 17 |
|--|---|---|---|---|---|---|---|---|---|-------|----|----|----|----|----|----|-------|
| Түрғын емес жайлардағы түрғын ауданы / Жайлақ площадь в нежилом помещении | | | | | | | | | | 470,4 | | | | | | | 131,6 |
| Саудаты / Торговая | | | | | | | | | | | | | | | | | |
| Өнеркәсіп-өндірістік ғимараттар және құрылыстар / Промышленно-производственных зданий и сооружений | | | | | | | | | | | | | | | | | |
| Қоймалық / Складская | | | | | | | | | | | | | | | | | |
| Тұрмыстық қызмет көрсету / Бытового обслуживания | | | | | | | | | | | | | | | | | |
| Гараждар / Гаражи | | | | | | | | | | | | | | | | | |
| Басқару, ғылым, банктік, коғамдық ұйымдар мен мекемелер және т.б. / Организа- ций и учреждений управления, научных, бан- ковских, общественных и т.д. | | | | | | | | | | | | | | | | | |
| Коғамдық тамақ / Общественного питания | | | | | | | | | | | | | | | | | |
| Білім мекемелері / Учреждений образования | | | | | | | | | | | | | | | | | |
| Транспорттық ғимараттар және құрылыстар / Транспортных зданий и сооружений | | | | | | | | | | | | | | | | | |
| Емдеуге арналған, денсаулық сақтау / Здравоохранения, лечебного назначения | | | | | | | | | | | | | | | | | |
| Дене мәдениеті және спорт / Физкультуры и спорта | | | | | | | | | | | | | | | | | |
| Мәдениет және өнер мекемесі / Учреждений культуры и спорта | | | | | | | | | | | | | | | | | |
| Инженерлік желілер құрылыс / Сооружений инженерных сетей | | | | | | | | | | | | | | | | | |
| Басқа / Прочие | | | | | | | | | | | | | | | | | |
| Барлығы / Всего | | | | | | | | | | | | | | | | | 602,0 |

НЕПЗГІ ҚҰРЫЛЫСТЫҢ КОНСТРУКТИВТІК ЭЛЕМЕНТТЕРІНІҢ ТЕХНИКАЛЫҚ СИПАТТАМАСЫ
ТЕХНИЧЕСКОЕ ОПИСАНИЕ КОНСТРУКТИВНЫХ ЭЛЕМЕНТОВ ОСНОВНОГО СТРОЕНИЯ

| Конструктивтік элементтердің атауы Наименование конструктивных элементов | Конструктивтік элементтердің сипаттамасы (материал, өрлеуі және т.б.) Описание конструктивных элементов (материал, отделка и т.д.) | Техникалық жағдайы (отыруы, шіруі, жарылуы және т.б.) Техническое состояние (осадка, гниль, трещины и т.д.) | Толу % Износ % | Ағымдағы өзгерістер / Текущие изменения | |
|--|---|--|-------------------|---|--|
| 2 | 3 | 4 | 5 | 6 | |
| • деген сай | | | | | |
| Жұртасы Фундамент | бетон | Жақсы Хорошее | | | |
| 1) Ішкі және сыртқы тұрақты қабырғалары наружные и внутренние капитальные стены | Күйдірілген кірпішті железнені кірпіш | Жақсы Хорошее | | | |
| 2) ара қабырға перегородки | Күйдірілген кірпішті железнені кірпіш | Жақсы Хорошее | | | |
| Аражабын Перекрытия | шатырлық чердачное | ағашты түптеу дерев. переплет | Жақсы Хорошее | | |
| | қабатыралық междустажное | т/б плиталар ж/б плиты | Жақсы Хорошее | | |
| Шатыр Крыша | профилді тақта профлист | Жақсы Хорошее | | | |
| Еден Полы | 1-ші қабаттың 1-го этажа | бетон бетон | Жақсы Хорошее | | |
| | келесі қабаттардың последующих этажей | бетон бетон | Жақсы Хорошее | | |
| Оыңдар Проемы | терезелер окна | металл, пластик металл, пластик | Жақсы Хорошее | | |
| | есіктер двери | металл, пластик металл, пластик | Жақсы Хорошее | | |
| Өрлеу жұмыстары Отделочные работы | ішкі внутренние | сырланған оштукатурено | Жақсы Хорошее | | |
| | сыртқы наружные | сырланған оштукатурено | Жақсы Хорошее | | |
| Ыстық су мен қамтамасыздандырылған Горячее водоснабжение | | | | | |
| Су құбыры / Водопровод | иә / да | Жақсы Хорошее | | | |
| Канализация / Канализация | иә / да | Жақсы Хорошее | | | |
| Электрмен жарықтандыру Электросвещение | иә / да | Жақсы Хорошее | | | |
| Жылу Отопление | пешті / печное | | | | |
| | газ пешті / печное газовое | | | | |
| | ЖЭО-нан / от ТЭЦ | | | | |
| | АГВ-дан / от АГВ | | | | |
| | жеке жылу қандырылған от индивидуальной отопительной установки | газбен на газе | | | |
| | | қатты отынмен на твердом топливе | иә / да | Жақсы Хорошее | |
| аудандық қазандықтан от районной котельной | газбен на газе | | | | |
| | қатты отынмен на твердом топливе | | | | |
| Басқа жұмыстар / Разные работы | | | | | |

Техникалық паспортқа қоса берілетін құжаттардың тізбесі
 перечень документов, прилагаемых к техническому паспорту:

- 1. Қабаттық жоспарлар
 поэтажные планы 2
 - 2. Қабаттық жоспарларға экспликация
 экспликация к поэтажным планам 2
 - Ереңше белгілері
 - Особые отметки
- №1 айырмашылықтарын анықтау туралы 29.11.2022 ж. қорытынды берілген. / Выдано заключение об установлении расхождений №1 от 29.11.2022 г., 2022 года постройки

| 1 | 2 | 3 | 4 | 5 | 6 | 7 | 8 | 9 | Жайықталған аумақтар / Оборудованные площадки | | | Жергілікті аумақтар / Незастроенная площадь | | | | | |
|---|---|-----------------|--|---|--|-------------------------------------|-----------------|-----------------|--|--------------------------|----------------------------|---|---------------------------------------|---|------------------------------|------------------------------|------------------------------|
| | | | | | | | | | барлығы / всего | Спорттық / спортивные | балалардың / детские | шаруашылық / хозяйственные | барлығы / всего | ағашты коғал алаң / газон с деревьями | өсімді ішкілес / в том числе | өсімді ішкілес / в том числе | өсімді ішкілес / в том числе |
| Жер бағытын өзгертісін құжаттар бойынша / По землеотводным документам | Шынайы пайдаланғаны бойынша / По фактическому использованию | барлығы / всего | негізгі құрылыс астында / под основными строениями | Басқа да салулар мен құрылыс астында / под прочими постройками и сооружениями | асфальт жабулар / асфальтовые покрытия | басқа да алмаст. / прочие замощения | топырақ / грунт | барлығы / всего | Спорттық / спортивные | балалардың / детские | шаруашылық / хозяйственные | барлығы / всего | ағашты коғал алаң / газон с деревьями | өсімді ішкілес / в том числе | өсімді ішкілес / в том числе | өсімді ішкілес / в том числе | өсімді ішкілес / в том числе |
| 3600 кв.м. | 3600 кв.м. | 1390,0 | 1167,6 | 222,4 | | | 2210 | 0 | 10 | 11 | 12 | 0 | 14 | 15 | 16 | 17 | 18 |

Негізгі және қалыптасқан құрылыстардың, суық жаппай салынулардың, подвалдардың, аула құрылыстарының, жолдардың тартылулары мен еліптамасы / Назначение и характеристика основных и служебных строений, колодезных сооружений, замощений

| Жоспар бойынша аяқтар / Листы по плану | Тарихы / Назначение | Ауданы, м2 / Площадь, м2 | Көлшеі, м3 / Объем, м3 | Тоуу / Износ, % | Конструктивтік элементтердің сипаттамасы / Описание конструктивных элементов | | | | | | | | | | | | |
|--|---------------------------|--------------------------|------------------------|-----------------|--|--|--------------------------|-------------------------|-------------|---------------------------------|----|--|--|--|--|--|--|
| | | | | | іретас / фундамент | сүйемдер және қабырғалар / стены и перегородки | 7 | 8 | 9 | 10 | 11 | | | | | | |
| I | 2 | 3 | 4 | 5 | 6 | 7 | 8 | 9 | 10 | 11 | | | | | | | |
| Д | баға бағаша астындағы сая | 367,3 | 2571,0 | 0 | бетон бетон | Күйдірілген кірпішті | бореніс бойынша такталар | профилді такта профлист | бетон бетон | металл. пластик металл. пластик | | | | | | | |
| IV | жолдың астында | 19,3 | 0,0 | 0 | бетон бетон | металл. тіреу металл. стойки | бореніс бойынша такталар | профилді такта профлист | | | | | | | | | |
| V | веранда астында | 92,4 | 0,0 | 0 | бетон бетон | металл. тіреу металл. стойки | бореніс бойынша такталар | профилді такта профлист | | | | | | | | | |
| Итого: | | 479,0 | 2571,0 | | | | | | | | | | | | | | |

Орындаған мамандар / Выполнившие специалисты / Т.А.Ә. қолы / Ф.И.О. подпись / Алғаеен Б.

Ізденіс басшысы / Руководитель отделения / Т.А.Ә. қолы / Ф.И.О. подпись / Мұрағат Д.Б.

Регистрлік № қазақ 002214738382

28.11.2022 ж. жағдайына құрастырылған



Тіркелетін жылжымайтын мүлік объектісіне
 (көппәтерлі тұрғын үйлер, офистар, өндірістік, сауда объектілері және т.б.)
ТЕХНИКАЛЫҚ ПАСПОРТ (Н-2) / ТЕХНИЧЕСКИЙ ПАСПОРТ (Ф-2)
 на регистрируемые объекты недвижимости
 (многоквартирные жилые дома, офисы, промышленные, торговые объекты и т.п.)

| | |
|--|--|
| 1. Облысы Область | Түркістан облысы Туркестанская область |
| 2. Ауданы Район | Ордабасы ауд., Шұбарсу а.о. р-н Ордабасинский, с.о. Шұбарсуский |
| 3. Қала (кенті, елді мекені) Город (поселок, населенный пункт) | Шұбарсу а. с. Шұбарсу |
| 4. Қаладағы аудан Район в городе | |
| 5. Мекен-жайы Адрес | Строитель а., 22/2 ғим. м. Строитель, зд. 22/2 |
| 6. Кадастрлық нөмір Кадастровый номер | 19:293:176:3334:1/Д1 |
| 7. Түгендеу нөмір Инвентарный номер | 08-5941 |
| 8. Мақсат арналуы(жоспар бойынша литер) Целевое назначение (литер по плану) | жалғай салған бала бақша(Д1) пристройка-детский сад(Д1) |
| 9. Қордың санаты Категория фонда | тұрғын емес нежилой |

(нежилой/жилой, если вторичный объект расположен в многоквартирном жилом доме,
необходимо указать "ВО в составе МКД")

ЖАЛПЫ МӘЛІМЕТТЕР / ОБЩИЕ СВЕДЕНИЯ

| | | | |
|--|------|---|-------------------------------|
| 1. Сериясы, жобаның түрі Серия, тип проекта | Д1 | 8. Тұрғын емес үй-жайдың ауданы Площадь нежилых пом-ий | - |
| 2. Қабат саны Число этажей | 1 | 9. Пәтер саны Число квартир | 1 |
| 3. Құрылыс ауданы Площадь застройки | 72,4 | 10. Үй-жайлар, бөлмелер саны Число помещений, комнат | 2 |
| 4. Ғимараттың ауқымы Объем здания | 253 | 11. Қабырға материалы Материал стен | күйінді блоктар шлакоблоки |
| 5. Жалпы алаңы Общая площадь | 61,5 | 12. Салынған жылы Год постройки | 2022 |
| 3. Балконның, лоджияның және т.б. алаңы Площадь балкона, лоджии ж.б. | - | 13. Табиғи тозу Физический износ | |
| 7. Тұрғын ауданы Жилая площадь | - | | |

реестровый № заказ 002234738382

Паспорт
 Паспорт составлен 29.11.2022

ж. жасалған
 г.

Бөлімше басшысы
 Руководитель отделения (қолы / подпись)

Мауленов Д.Б.



АУДАНЫЛАРЫҢЫҢ ОРНАЛАСУЫ / РАСПРЕДЕЛЕНИЕ ПЛОЩАДИ

| № | Түрғын пәтерлер саны / Количество квартир / Түрғын бөлшектер саны / Количество жилых помещений | Жеке пәтерлерге / В отдельных квартирах | Коридор типті жайларда / В помещениях | Жатакана-ларда / В общежитиях | Қонақ үйлерде / В гостиницах | Аудандардың жалпы санынан / Из общего числа площади | | | | | Болуға саны бойынша пәтерлердің орналасуы / Распределение квартир по числу комнат | | | | | | | | | |
|----|---|--|---|----------------------------------|---------------------------------|---|-------------------------------|--|---------------------------|----------------------------|--|----------------------------|----------------------------|----------------------------|----------------------------|--|--|--|--|--|
| | | | | | | Мансардаларда / в мансардах | Жергіліктерде / в подвалах | Цокольді кабаттарда / в цокольных этажах | Барактарда / в бараках | 1 бөлмелі / 1-комнатные | | 2 бөлмелі / 2-комнатные | 3 бөлмелі / 3-комнатные | 4 бөлмелі / 4-комнатные | 5 бөлмелі / 5-комнатные | | | | | |
| 01 | Түрғын пәтерлер саны / Количество квартир | | | | | | | | | | | | | | | | | | | |
| 02 | Жағалы аудандық м2 / Общак площадь, м2 | | | | | | | | | | | | | | | | | | | |
| 03 | Түрғын аудандық м2 / Жалпы площадь, м2 | | | | | | | | | | | | | | | | | | | |
| 04 | Түрғын аудандық м2 / Жалпы площадь, м2 | | | | | | | | | | | | | | | | | | | |

ТҮРҒЫҢ ЕМЕС ЖАЙЛАР / НЕЖИЛЬНЫЕ ПОМЕЩЕНИЯ

| Аудандық / Площадь | 1 | 2 | 3 | 4 | 5 | 6 | 7 | 8 | 9 | 10 | 11 | 12 | 13 | 14 | 15 | 16 | 17 |
|---|---|---|---|---|---|---|---|---|---|------|----|----|----|----|----|-----|------|
| Түрғын емес жайлардағы түрғын аудандық / Жалпы площадь в нежилых помещениях | | | | | | | | | | 54,1 | | | | | | 7,4 | 61,5 |
| Саудалық / Торғарлық | | | | | | | | | | | | | | | | | |
| Өнеркәсіп-өндірістік ғимараттар және құрылыстар / Промышленно- производственных зданий и сооружений | | | | | | | | | | | | | | | | | |
| Қоймалық / Складская | | | | | | | | | | | | | | | | | |
| Тұрғын қызмет көрсету / Бытового обслуживания | | | | | | | | | | | | | | | | | |
| Гараждар / Гаражи | | | | | | | | | | | | | | | | | |
| Басқару, ғылыми, банктік, қоғамдық ұйымдар мен мекемелер және т.б. / Орга- низаций и учреждений управления, научных, бан- ковских, общественных и т.д. | | | | | | | | | | | | | | | | | |
| Қоғамдық тамақ / Общественного питания | | | | | | | | | | | | | | | | | |
| Білім мекемелері / Учреждений образования | | | | | | | | | | | | | | | | | |
| Транспорттық ғимараттар және құрылыстар / Транспортных зданий и сооружений | | | | | | | | | | | | | | | | | |
| Емдеуге арналған, денсаулық сақтау / Здравooхранения, лечебного назначения | | | | | | | | | | | | | | | | | |
| Дене мәдениеті және спорт / Физкультура и спорт | | | | | | | | | | | | | | | | | |
| Мәдениет және өнер мекемелері / Учреждений культуры и спорта | | | | | | | | | | | | | | | | | |
| Инженерлік желілер құрылысы / Сооружений инженерных сетей | | | | | | | | | | | | | | | | | |
| Басқа / Прочие | | | | | | | | | | | | | | | | | |
| Барлығы / Всего | | | | | | | | | | | | | | | | | |

НЕГІЗГІ ҚҰРЫЛЫСТЫҢ КОНСТРУКТИВТІК ЭЛЕМЕНТТЕРІНІҢ ТЕХНИКАЛЫҚ СИПАТТАМАСЫ
ТЕХНИЧЕСКОЕ ОПИСАНИЕ КОНСТРУКТИВНЫХ ЭЛЕМЕНТОВ ОСНОВНОГО СТРОЕНИЯ

| 1 | 2 | 3 | 4 | 5 | 6 | |
|------------------------------------|--|--|---|-------------------|---|--|
| | Конструктивтік элементтердің атауы Наименование конструктивных элементов | Конструктивтік элементтердің сипаттамасы (материал, өрлеуі) және т.б.) Описание конструктивных элементов (материал, отделка и т.д.) | Техникалық жағдайы (отыруы, шруі, жарылуы және т.б.) Техническое состояние (осада, трещины и т.д.) | Тозу % Износ % | Ағымдағы өзгерістер / Текущие изменения | |
| D1 - дetskий сад пристройка | | | | | | |
| 1 | Тргетасм Фундамент | бетон бетон | Жақсы Хорошее | | | |
| 2 | a) Ішкі және сыртқы тұрақты қабырғалары наружные и внутренние капитальные стены | күйінді блоктар шлакоблоки | Жақсы Хорошее | | | |
| 2 | b) ара қабырға перегородки | күйінді блоктар шлакоблоки | Жақсы Хорошее | | | |
| 3 | Аражабын Перекрытия | шатырлық чердачное | ағашты түптеу дерев переллет | Жақсы Хорошее | | |
| | | қабатаралық междуэтажное | бөрене бойынша тақтайлар доски по балкам | Жақсы Хорошее | | |
| 4 | шатыр крыша | профилді тақта профлист | Жақсы Хорошее | | | |
| 5 | Еден Полы | 1-ші қабаттың 1-го этажа | бетон бетон | Жақсы Хорошее | | |
| | | кепесі қабаттардың последующих этажей | | | | |
| 6 | Сйықтар Проемы | терезелер окна | металл, пластик металл, пластик | Жақсы Хорошее | | |
| | | есіктер двери | металл, пластик металл, пластик | Жақсы Хорошее | | |
| 7 | Әрлеу жұмыстары Отделочные работы | ішкі внутренние | сырланған оштукатурено | Жақсы Хорошее | | |
| | | сыртқы наружные | сырланған оштукатурено | Жақсы Хорошее | | |
| 8 | Ыстық су мен қамтамасыздандырылған Горячее водоснабжение | | | | | |
| 9 | Су құбыры / Водопровод | иә / да | Жақсы Хорошее | | | |
| 10 | Канализация / Канализация | иә / да | Жақсы Хорошее | | | |
| 11 | Электрмен жарықтандыру Электроосвещение | иә / да | Жақсы Хорошее | | | |
| 12 | Жылу Отопление | пешті / печное | | | | |
| | | газ пешті / печное газовое | | | | |
| | | ЖЭО-нан / от ТЭЦ | | | | |
| | | АГВ-дан / от АГВ | | | | |
| | | жеке жылу қондырғылдан от индивидуальной отопительной установки | газбен на газе қатты отынмен на твердом топливе | иә / да | Жақсы Хорошее | |
| | | аудандық қазандығынан от районной котельной | газбен на газе қатты отынмен на твердом топливе | | | |
| 13 | Басқа жұмыстар / Разные работы | | | | | |

Техникалық паспортқа қоса берілетін құжаттардың тізбесі
 перечень документов, прилагаемых к техническому паспорту:

- Қабаттық жоспарлар
Позэтажные планы 1
- Қабаттық жоспарларға экспликация
Экспликация к поэтажным планам 1
- Ерекше белгілері
Особые отметки №1 айырмашылықтарын анықтау туралы 29.11.2022 ж. қорытынды берілген / Выдано заключение об установлении расхождений №1 от 29.11.2022 г., 2022 года постройки

ЖЕР ҮЛАСКЕСИНИ ЭКСПЛИКАЦИЯСЫ, №2
ЭКСПЛИКАЦИЯ ЛЕМБЕЛДІГӨГӨ ҮҮАСТЫКА, №2

| Салынган аудан, м2 / Эксплуатация территориясы, м2 | | Салынбаган аудан / Неэксплуатацияланган территория | | | | | | | | | | | | | | | | | | | | | | | | | | | | | | | | | | | | | | | | | | | | | | | | | | | |
|---|------------|--|---|------------|---|---|--------|-----------------|---|--------|--|---|-------|---|---|--|--|---|--|-------------------------------------|---|------|-----------------|---|---|-----------------|----|--|-----------------------|----|--|----------------------|----|--|----------------------------|----|---|-----------------|----|--|---------------------------------------|----|--|----------------------------|----|--|--|----|--|----------------|----|--|----------------|
| | | Жабдыкталган аудандар / Оборудованные территории | | | | | | | | | | | | | | | | | | | | | | | | | | | | | | | | | | | | | | | | | | | | | | | | | | | |
| | | Жаңы отырылгандар / Жаңыланған жерлер | | | | | | | | | | | | | | | | | | | | | | | | | | | | | | | | | | | | | | | | | | | | | | | | | | | |
| | | отандық / ИТДМ / ИТДМ | | | | | | | | | | | | | | | | | | | | | | | | | | | | | | | | | | | | | | | | | | | | | | | | | | | |
| 1 | 3600 кв.м. | Жер бағыты мен өлшемі туралы құжаттар бойынша / По землеугодным документам | 2 | 3600 кв.м. | Шындығында пайдаланылмайтын бойынша / По фактическому использованию | 3 | 1390,0 | барлығы / всего | 4 | 1167,6 | негізгі құрылыс астында / под основными строениями | 5 | 222,4 | Басқа да салулар мен құрылыс астында / под прочими постройками и сооружениями | 6 | | асфальт жабулар / асфальтовые покрытия | 7 | | басқа да алмаст. / прочие замощения | 8 | 2210 | топырақ / грунт | 9 | 0 | барлығы / всего | 10 | | Спорттық / спортивные | 11 | | балалардың / детские | 12 | | шаруашылық / хозяйственные | 13 | 0 | барлығы / всего | 14 | | ағашты коғал алаң / газон с деревьями | 15 | | жемісті бақ / плодовой сад | 16 | | коғал алаң, гуа осетің, күлүмба / газоны, цветочные клумбы | 17 | | бақша / огород | 18 | | басқа / прочие |

Негізгі және қымбатты құрылыстардың, суық жалғай салынғандардың, подвалдардың, аула құрылыстарының, жолдардың тартылуы мен сипаттамасы / Назначение и характеристика основных и служебных строений, хозяйственных построек, подвалов, дорожных сооружений, замощений

| Жоспар бойынша литер / Литер по плану | Тарайындау / Назначение | Ауданы, м2 / Площадь, м2 | Қалыңдығы, м3 / Объем, м3 | Тоғу / Итог, % | Конструктивтік элементтердің сипаттамасы / Описание конструктивных элементов | | | | | | | | | | | |
|---------------------------------------|--|--------------------------|---------------------------|----------------|--|--|--------------------------|-------------------------------|------------------|---|---|-------------------------|----|-------------|----|---------------------------------|
| | | | | | Іргестер / фундамент | кабырғалар және қалыңдықтары / стены и перегородки | жабындықтар / перекрытия | төбе жабындысы / кровля | сәтіндер / панды | ойықтар / проемы | | | | | | |
| 1 | | | | | 6 | бетон бетон | 7 | күйдірілген бетон шпалкоблокі | 8 | борсені бойынша тақтайлар доскі по балдым | 9 | профилді тақта профлист | 10 | бетон бетон | 11 | металл, пластик металл, пластик |
| Д1 | жаңғай салынған басқа басқа дегенді ескі конструкция | 72,4 | 253,0 | 0 | 6 | бетон бетон | 7 | күйдірілген бетон шпалкоблокі | 8 | борсені бойынша тақтайлар доскі по балдым | 9 | профилді тақта профлист | 10 | бетон бетон | 11 | металл, пластик металл, пластик |
| | Итого: | 72,4 | 253,0 | | | | | | | | | | | | | |

Орындаған адам(дар) / Исполнил(и) специалист(ы) Алибаев В.
 Пайдаланушы (с) / Подпись (ы) Алибаев В.
 28.11.2022 ж. жаңғайына құрастырылған

Басқару бөлімшесі / Управление / Исполнительный отдел
 Д.А.Ә. / Д.А.Ә. / Д.А.Ә.
 Мәуленов Д.Б.
 респонсив № 51423 002214736382

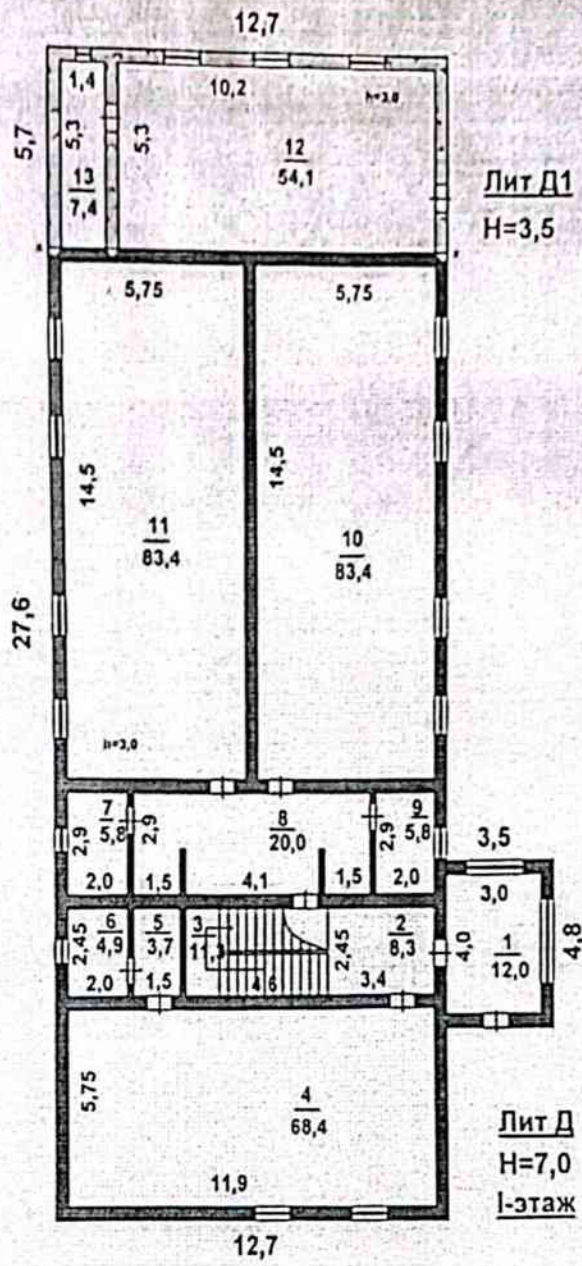

| | | | |
|---|-----------|--------------------------------|---------|
| "Азаматтарға арналған үкімет" мемлекеттік корпорациясы" қосмеркиллік емес акционерлік қоғамының Түркістан облысы бойынша филиалының Ордабасы аудандық тіркеу және жер кадастры бөлімі | | | |
| МЕКЕН-ЖАЙ: Шубарсу а/о, Шубарсу е/м, м. Стронтель, 22/2 з/д | | | |
| Құрылыс қабат жоспары: | | Бала бақша Лит Д, Д1 1-этаж | М 1:200 |
| Күні | Орындаушы | Т.А.А. | Қолы |
| 19.11 | Маман | Айтбаев Б.Б. | |
| 19.11 | Техсерді | Мауленов Д.Б. | |

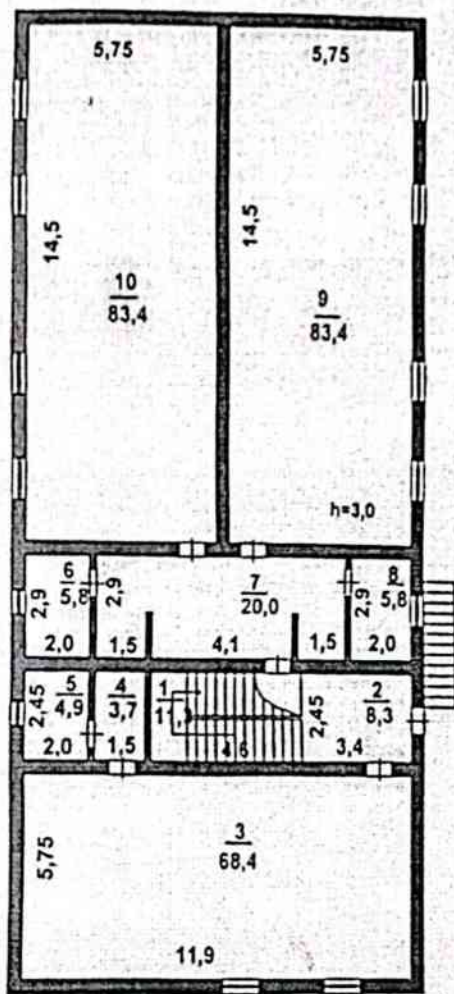

Лит Д

II-этаж

| | | | |
|---|-----------|-----------------------------|--------------------|
| "Азаматтарға арналған үкімет" мемлекеттік корпорациясы" коммерциялық емес акционерлік қоғамының Түркістан облысы бойынша филиалының Ордабасы аудандық тіркеу және жер кадастры бөлімі | | | |
| МЕКЕН-ЖАЙ: Шубарсу а/о, Шубарсу е/м, м. Строитель, 22/2 зд. | | | |
| Құрылыс қабат жоспары: | | Бала бақша Лит Д 2-этаж. | М 1:200 |
| Күні | Орындаушы | Т.А.А. | Қолы. |
| 17.11 | мұман | Айтбаев Б.Б. | <i>[Signature]</i> |
| 17.11 | Тексерді | Мауленов Д.Б. | <i>[Signature]</i> |

ЖАҢҒАЛМАҚТАҢ МУЛК ОҚАТҚЫСЫ ЖОСПАРЫНА ЭКСПЛИКАЦИЯ (к-р-2)
 ЭКСПЛИКАЦИЯ КІ ТАҢАУ ОҚАТҚЫСЫ НЕДІЗІНДІГІНДЕ ІСПЛИКАЦИЯ (к-р-2)

| | | | |
|--------|--|------|--|
| 1 | Жапырт ұялы / Дәт ұялы | | |
| 2 | Жоспар бойынша өнер / Дәт ұялы | | |
| 3 | Қабаттар / Тақан | | |
| 4 | Үйдің, қабаттың өнер / Номер қабаттың, өнер | | |
| 5 | Үйдің, қабаттың бөлшектері өнер / Номер қабаттың бөлшектері өнер | | |
| 6 | Үйдің, қабаттың бөлшектері пайдалануымен бөлшек / Названия қабаттың бөлшектері өнер | | |
| 7 | Жаты / Облыс | 54.1 | |
| 8 | Пайдалы / Полезна | 7.4 | |
| 9 | Түрлі / Жала | 61.5 | |
| 10 | Түрлі өнер / Некеме | | |
| 11 | Бөлшек қабаттары / Потайы қабаттары | | |
| 12 | Жағалмақтарда / Потайы | | |
| 13 | Қонақ үйлерде / В гостиницах | | |
| 14 | Саудалық / Торғалық | | |
| 15 | Өнеркәсіптік - өнеркәсіптік жабдыр мен жабдырлар. Промышленность - производство изделий и конструкций | | |
| 16 | Қоймақ / Складская | | |
| 17 | Халықаралық бейне мен жабдыр / Учреждения культурного назначения | 54.1 | |
| 18 | Түрлілікті қамтамасыз ету / Культурно-бытовое обслуживание | | |
| 19 | Басқару, ғылым, бәйбіне мен жабдыр / және ұйымдар мен жабдыр / Организаций и учреждений управления, научных, бизнесовых, общественных и т.п. | | |
| 20 | Қоғамдық танымталық / Культурно-бытовое обслуживание | | |
| 21 | Денсаулық сақтау және бейбіне мен жабдыр / Учреждений здравоохранения, лечебного назначения | | |
| 22 | Дене шынықтыру спорттық / Физкультурно-спортивные | | |
| 23 | Дене шынықтыру және өнеркәсіптік / Учреждений культуры и искусства | | |
| 24 | Қоныс жабдыр мен жабдырлар / Транспортных зданий и сооружений | | |
| 25 | Искәсіптік жабдырлар / Сооружений инженерных сетей | | |
| 26 | Тармақтар / Классы | | |
| 27 | Бөлшек / Части | | |
| ИТОГО: | | 54.1 | |

Организация намерена (ар)
 Выполнившая (и) специалист (и)
 28.11.2022

[Signature]

Анбаев Б.

Бөлімше басшысы
 Промышленность и строительство

[Signature]

Мірзахан Д.Д.

ЖЕР УЧАСКЕСІНІҢ СИТУАЦИОНДЫҚ ЖОСПАРЫНЫҢ ЭКСПЛИКАЦИЯСЫ
ЭКСПЛИКАЦИЯ СИТУАЦИОННОГО ПЛАНА ЗЕМЕЛЬНОГО УЧАСТКА

Детский сад

обл. Туркестанская, р-н Ордабаевский, с.о. Шубарсуевский, с. Шубарсу, м. Строитель, зд. 22/2

| Литер | Наименование строения | Площадь застройки, кв. м |
|-------|------------------------|--------------------------|
| Д | детский сад | 367,3 |
| И' | навес | 19,3 |
| У | навес | 92,4 |
| И | навес | 34,8 |
| Б | котельная | 52,2 |
| Д1 | детский сад пристройка | 72,4 |
| А | детский сад | 670,9 |
| III | забор с воротами | 64,1 |
| Б | проходная | 4,8 |
| Г | водонапорная башня | 11,8 |
| | Итого: | 1390,0 |

Трибуна, номери 100
14.10.1918
Иван Бучинич

